



CITTÀ METROPOLITANA DI CAGLIARI

Direzione Generale

***Razionalizzazione periodica delle partecipazioni pubbliche
(articolo 20 del d.lgs. n° 175/2016)***

Scheda anagrafica:

Tipologia Ente:

Città metropolitana

Denominazione Ente:

Città metropolitana di Cagliari

Codice fiscale dell'Ente

00510810922

Dati del referente/responsabile per la compilazione del piano

DIRETTORE GENERALE

Nome:

Cognome:

Stefano

Mameli

Recapiti:

Indirizzo:

Città metropolitana di Cagliari, Viale Ciusa 21,
090131 Cagliari

Telefono:

070/4092522

Posta elettronica:

Antonello.Cocco@cittametropolitanacagliari.it

1. Grafico del gruppo pubblico locale Città metropolitana di Cagliari

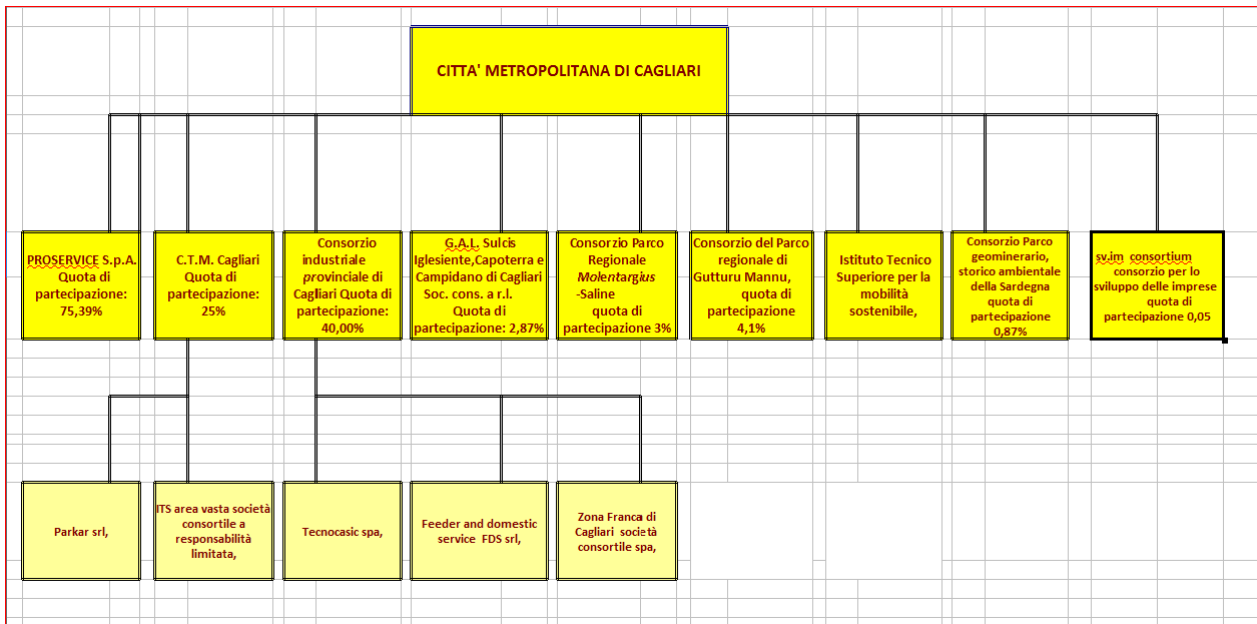

2. Ricognizione delle partecipazioni societarie possedute direttamente o indirettamente

Nella presente sezione sono riportate una tabella riepilogativa delle partecipazioni detenute direttamente e le tabelle riepilogative delle partecipazioni detenute indirettamente attraverso ciascuna tramite.

Partecipazioni dirette

NOME PARTECIPATA	CODICE FISCALE PARTECIPATA	QUOTA DI PARTECIPAZIONE	ESITO DELLA RILEVAZIONE	NOTE
Proservice spa	02512570926	75,39%	Da mantenere	
CTM spa	00142750926	25,00%	Da mantenere	
Gal Sulcis Iglesiente, Capoterra, Campidano di Cagliari s.c. a r.l.	02324550926	2,87%	Da mantenere	
ITS Città metropolitana s.c. a r.l.	03074540927	4,76%	Da mantenere	Acquisita nel corso dell'anno 2018
SV.IM Consortium Consorzio per lo sviluppo delle imprese società consortile per azioni in liquidazione	06868030724	0,05		Da dismettere

Partecipazioni indirette detenute attraverso la società CTM spa

NOME PARTECIPATA	CODICE FISCALE PARTECIPATA	QUOTA DI PARTECIPAZIONE DETENUTA DALLA TRAMITE	ESITO DELLA RILEVAZIONE	NOTE
Parkar srl.	02448800926	100%	Da mantenere	Mancanza della catena di controllo civilistico
ITS Città metropolitana Scarl.	03074540927	28,66%	Da mantenere	mancanza della catena di controllo civilistico

3. Informazioni di dettaglio sulle singole partecipazioni

Per le partecipazioni di proprietà dell'Ente, possedute in via diretta o indiretta vengono compilate le seguenti schede di dettaglio:

*Scheda di dettaglio***DATI ANAGRAFICI DELLA PROSERVICE SPA**

Codice Fiscale	02512570926
Denominazione	Proservice spa
Anno di costituzione della società	1999
Forma giuridica	Società per azioni
Tipo di fondazione	
Altra forma giuridica	-----
Stato della società	Attiva
Anno di inizio della procedura ⁽¹⁾	-----
Società con azioni quotate in mercati regolamentati ⁽²⁾	-----
Società che ha emesso strumenti finanziari quotati in mercati regolamentati (ex TUSP) ⁽²⁾	-----

SEDE LEGALE DELLA SOCIETA' PROSERVICE SPA

Stato	Italia
Provincia	Cagliari
Comune	Cagliari
CAP *	09131
Indirizzo *	Viale Ciusa 21
Telefono *	070/7058020
FAX *	070/2080022
Email *	Proservice spa@tin.it

*campo con compilazione facoltativa

SETTORE DI ATTIVITÀ DELLA SOCIETA' PROSERVICE SPA

Attività 1	Manutenzione del patrimonio
Peso indicativo dell'attività %	29,60
Attività 2 *	Gestione del verde
Peso indicativo dell'attività % *	18,40
Attività 3 *	Manutenzione ordinaria della rete stradale
Peso indicativo dell'attività % *	12,89
Attività 4 *	Gestione del servizio antinsetti
Peso indicativo dell'attività % *	24,63
Attività 5 *	Servizi generali e di uscierto
Peso indicativo dell'attività % *	14,48

*campo con compilazione facoltativa

ULTERIORI INFORMAZIONI SULLA SOCIETA' PROSERVICE SPA

Società in house	si
Previsione nello statuto di limiti sul fatturato ⁽³⁾	no
Deliberazione di quotazione di azioni in mercati regolamentati nei termini e con le modalità di cui all'art. 26, c. 4	no
Società contenuta nell'allegato A al D.Lgs. n. 175/2016	no
Società a partecipazione pubblica di diritto singolare (art.1, c. 4, lett. A)	no
Riferimento normativo società di diritto singolare ⁽³⁾	-----
La partecipata svolge attività economiche protette da diritti speciali o esclusivi insieme con altre attività svolte in regime di mercato	no
Riferimento normativo società con diritti speciali o esclusivi insieme con altre attività svolte in regime di mercato ⁽³⁾	-----
Società esclusa dall'applicazione dell'art. 4 con DPCM (art. 4, c. 9)	no
Società esclusa dall'applicazione dell'art. 4 con provvedimento del Presidente della Regione o delle Prov. Autonome (art. 4, c. 9)	no
Riferimento normativo atto esclusione ⁽⁴⁾	-----

	Anno 2018
Tipologia di attività svolta	Attività produttive di beni e servizi

	Anno 2018
Numero medio di dipendenti	centoquarantadue
Numero dei componenti dell'organo di amministrazione	uno
Compenso dei componenti dell'organo di amministrazione	47.344
Numero dei componenti dell'organo di controllo	Quattro (tre sindaci e un revisore)
Compenso dei componenti dell'organo di controllo	35.896

	2018	2017	2016	2015	2014
Approvazione del bilancio	si	si	si	si	si
Risultato d'esercizio	168.411	88.943	89.890	3.091	16.940

Attività produttive di beni e servizi o Distretti tecnologici

	2018	2017	2016
A1) Ricavi delle vendite e delle prestazioni	6.334.619	5.954.753	5.957.890
A5) Altri Ricavi e Proventi	13.968	25.137	115.277
di cui Contributi in conto esercizio	9.000	0	0

QUOTA DI POSSESSO (quota diretta e/o indiretta)

	INDICAZIONI PER LA COMPILAZIONE
Tipologia di Partecipazione	Partecipazione diretta
Quota diretta ⁽⁵⁾	75,39
Codice Fiscale Tramite ⁽⁶⁾	-----
Denominazione Tramite (organismo) ⁽⁶⁾	-----
Quota detenuta dalla Tramite nella società ⁽⁷⁾	-----

QUOTA DI POSSESSO – TIPO DI CONTROLLO

Tipo di controllo	75,39 - controllo congiunto - maggioranza dei voti esercitabili nell'assemblea ordinaria ed effettivo esercizio del potere di controllo anche tramite comportamenti concludenti
--------------------------	---

INFORMAZIONIED ESITO PER LA RAZIONALIZZAZIONE

La partecipata svolge un'attività di produzione di beni e servizi a favore dell'Amministrazione?	Si
Attività svolta dalla Partecipata	autoproduzione di beni o servizi strumentali all'ente o agli enti pubblici partecipanti o allo svolgimento delle loro funzioni (Art. 4, c. 2, lett. d)
Descrizione dell'attività	Produzione di servizi strumentali nell'ambito del livello di competenza degli enti controllanti, nonché l'attività di produzione di beni e servizi strettamente necessari per il perseguimento delle finalità istituzionali degli enti controllanti
Quota % di partecipazione detenuta dal soggetto privato ⁽⁸⁾	-----
Svolgimento di attività analoghe a quelle svolte da altre società (art.20, c.2 lett.c)	no
Necessità di contenimento dei costi di funzionamento (art.20, c.2 lett.f)	no
Necessità di aggregazione di società (art.20, c.2 lett.g)	no
L'Amministrazione ha fissato, con proprio provvedimento, obiettivi specifici sui costi di funzionamento della partecipata? (art.19, c.5) ⁽⁹⁾	no
Esito della ricognizione	mantenimento senza interventi
Modalità (razionalizzazione) ⁽¹⁰⁾	-----
Termine previsto per la razionalizzazione ⁽¹⁰⁾	-----
Le misure di razionalizzazione sono state concluse alla data del 31/12/2018?	Scegliere un elemento.
Note*	

Scheda di dettaglio

DATI ANAGRAFICI DELLA SOCIETA' CTM SPA

NOME DEL CAMPO	
Codice Fiscale	00142750926
Denominazione	CTM SPA
Anno di costituzione della società	1996
Forma giuridica	Società per azioni
Tipo di fondazione	
Altra forma giuridica	-----
Stato della società	In attività
Anno di inizio della procedura ⁽¹⁾	-----
Società con azioni quotate in mercati regolamentati ⁽²⁾	-----
Società che ha emesso strumenti finanziari quotati in mercati regolamentati (ex TUSP) ⁽²⁾	-----

SEDE LEGALE DELLA SOCIETA' CTM SPA

NOME DEL CAMPO	
Stato	Italia
Provincia	Cagliari
Comune	Cagliari
CAP *	09131
Indirizzo *	Viale Trieste 159/3
Telefono *	070/2091200
FAX *	0702091222
Email *	relazioniesterne@ctm.it ctmspa@legalmail.it

*campo con compilazione facoltativa

SETTORE DI ATTIVITÀ DELLA SOCIETÀ CTM SPA

Attività 1	pubblici servizi di trasporto nell'ambito delle unità di rete assegnate nelle forme di legge (codice ateco 493100)
Peso indicativo dell'attività %	100%

ULTERIORI INFORMAZIONI SULLA SOCIETÀ CTM SPA

Società in house	no
Previsione nello statuto di limiti sul fatturato ⁽³⁾	no
Deliberazione di quotazione di azioni in mercati regolamentati nei termini e con le modalità di cui all'art. 26, c. 4	no
Società contenuta nell'allegato A al D.Lgs. n. 175/2016	no
Società a partecipazione pubblica di diritto singolare (art.1, c. 4, lett. A)	no
Riferimento normativo società di diritto singolare ⁽³⁾	-----
La partecipata svolge attività economiche protette da diritti speciali o esclusivi insieme con altre attività svolte in regime di mercato	no
Riferimento normativo società con diritti speciali o esclusivi insieme con altre attività svolte in regime di mercato ⁽³⁾	-----
Società esclusa dall'applicazione dell'art. 4 con DPCM (art. 4, c. 9)	no

Società esclusa dall'applicazione dell'art. 4 con provvedimento del Presidente della Regione o delle Prov. Autonome (art. 4, c. 9)	no
Riferimento normativo atto esclusione ⁽⁴⁾	-----

DATI DI BILANCIO PER LA VERIFICA TUSP

	Anno 2018
Tipologia di attività svolta	pubblici servizi di trasporto nell'ambito delle unità di rete assegnate nelle forme di legge (codice ateco 493100)
Numero medio di dipendenti	Cinque dirigenti, sedici quadri, 93 impiegati, seicentosessantadue operai
Numero dei componenti dell'organo di amministrazione	cinque
Compenso dei componenti dell'organo di amministrazione	67.042
Numero dei componenti dell'organo di controllo	Tre sindaci e un revisore
Compenso dei componenti dell'organo di controllo	€ 45.808 + € 28.638

	2018	2017	2016	2015	2014
Approvazione del bilancio	si	si	si	si	si
Risultato d'esercizio	1.463.636	337.796	12.076.510	2.893.256	634.049

QUOTA DI POSSESSO (quota diretta e/o indiretta)

NOME DEL CAMPO	INDICAZIONI PER LA COMPILAZIONE
Tipologia di Partecipazione	Partecipazione diretta
Quota diretta ⁽⁵⁾	25,00
Codice Fiscale Tramite ⁽⁶⁾	-----
Denominazione Tramite (organismo) ⁽⁶⁾	-----
Quota detenuta dalla Tramite nella società ⁽⁷⁾	-----

QUOTA DI POSSESSO – TIPO DI CONTROLLO

NOME DEL CAMPO	INDICAZIONI PER LA COMPILAZIONE
Tipo di controllo	25,00 - controllo di natura civilistica legato al potere del socio in assemblea

INFORMAZIONI ED ESITO PER LA RAZIONALIZZAZIONE

La partecipata svolge un'attività di produzione di beni e servizi a favore dell'Amministrazione?	No
15 Città metropolitana di Cagliari	Razionalizzazione periodica delle partecipazioni pubbliche

Scheda di dettaglio

DATI ANAGRAFICI DELLA SOCIETA' ITS CITTA' METROPOLITANA S.C. A R.L.

Codice Fiscale	03074540927
Denominazione	ITS Città metropolitana s.c. a r.l.
Anno di costituzione della società	2006
Forma giuridica	Società consortile a responsabilità limitata
Tipo di fondazione	
Altra forma giuridica	-----
Stato della società	attiva
Anno di inizio della procedura ⁽¹⁾	-----
Società con azioni quotate in mercati regolamentati ⁽²⁾	-----
Società che ha emesso strumenti finanziari quotati in mercati regolamentati (ex TUSP) ⁽²⁾	-----

SEDE LEGALE DELLA ITS CITTA' METROPOLITANA S.C. A R.L.

Stato	Italia
Provincia	Cagliari
Comune	Cagliari
CAP *	09131
Indirizzo *	Viale Trieste 159/3

Telefono *	070/20911
FAX *	
Email *	itscittametropolitana@legalmail.it

SETTORE DI ATTIVITÀ DELLA ITS CITTA' METROPOLITANA S.C. A R.L.

Attività 1	Altre attività connesse ai trasporti terrestri nca (522190)
Peso indicativo dell'attività %	100

ULTERIORI INFORMAZIONI SULLA ITS CITTA' METROPOLITANA S.C. A R.L.

Società in house	si
Previsione nello statuto di limiti sul fatturato ⁽³⁾	no
Deliberazione di quotazione di azioni in mercati regolamentati nei termini e con le modalità di cui all'art. 26, c. 4	no
Società contenuta nell'allegato A al D.Lgs. n. 175/2016	no
Società a partecipazione pubblica di diritto singolare (art.1, c. 4, lett. A)	no
Riferimento normativo società di diritto singolare ⁽³⁾	-----
La partecipata svolge attività economiche protette da diritti speciali o esclusivi insieme con altre attività svolte in regime di mercato	no

Riferimento normativo società con diritti speciali o esclusivi insieme con altre attività svolte in regime di mercato ⁽³⁾	-----
Società esclusa dall'applicazione dell'art. 4 con DPCM (art. 4, c. 9)	no
Società esclusa dall'applicazione dell'art. 4 con provvedimento del Presidente della Regione o delle Prov. Autonome (art. 4, c. 9)	no
Riferimento normativo atto esclusione ⁽⁴⁾	-----

DATI DI BILANCIO PER LA VERIFICA TUSP

	Anno 2018
Tipologia di attività svolta	Altre attività connesse ai trasporti terrestri nca (522190)
Numero medio di dipendenti	cinque dipendenti. Uno a tempo indeterminato, due a tempo determinato e due dipendenti in comando
Numero dei componenti dell'organo di amministrazione	uno
Compenso dei componenti dell'organo di amministrazione	Nessun compenso nel corso dell'anno 2018
Numero dei componenti dell'organo di controllo	L'organo di controllo non era nominato
Compenso dei componenti dell'organo di controllo	-----

	2018	2017	2016	2015	2014
Approvazione del bilancio	si	si	si	si	si
Risultato d'esercizio	0	0	0	0	1.522

QUOTA DI POSSESSO (quota diretta e/o indiretta)

Tipologia di Partecipazione	Partecipazione diretta
Quota diretta ⁽⁵⁾	4,76%
Codice Fiscale Tramite ⁽⁶⁾	00142750926
Denominazione Tramite (organismo) ⁽⁶⁾	CTM spa
Quota detenuta dalla Tramite nella società ⁽⁷⁾	28,68%

QUOTA DI POSSESSO – TIPO DI CONTROLLO

Tipo di controllo	4,76 Controllo analogo congiunto con gli altri soci, disciplinato dallo statuto sociale

INFORMAZIONIED ESITO PER LA RAZIONALIZZAZIONE

La partecipata svolge un'attività di produzione di beni e servizi a favore dell'Amministrazione?	Si
Attività svolta dalla Partecipata	Altre attività connesse ai trasporti terrestri nca (522190)
Descrizione dell'attività	la realizzazione degli interventi finanziati a valere su risorse POR 2000-2006 (risorse rinvenienti) e POR FESR 2014-2020,
Quota % di partecipazione detenuta dal soggetto privato ⁽⁸⁾	-----
Svolgimento di attività analoghe a quelle svolte da altre società (art.20, c.2 lett.c)	no
Necessità di contenimento dei costi di funzionamento (art.20, c.2 lett.f)	no
Necessità di aggregazione di società (art.20, c.2 lett.g)	no
L'Amministrazione ha fissato, con proprio provvedimento, obiettivi specifici sui costi di funzionamento della partecipata? (art.19, c.5) ⁽⁹⁾	no
Esito della ricognizione	mantenimento senza interventi
Modalità (razionalizzazione) ⁽¹⁰⁾	-----
Termine previsto per la razionalizzazione ⁽¹⁰⁾	-----
Le misure di razionalizzazione sono state concluse alla data del 31/12/2018?	
Note*	

⁽¹⁾ Compilare il campo se "Attività svolta dalla Partecipata" precedentemente selezionata è "realizzazione e gestione di opera pubblica ovvero organizzazione e gestione di servizio di interesse generale tramite PPP (Art.4, c.2, lett. c)".

⁽²⁾ Compilare il campo se per "Tipo di controllo" è stato selezionato elemento diverso da "nessuno".

⁽³⁾ Campo obbligatorio se per "Esito della ricognizione" è stato selezionato "Razionalizzazione".

* Campo con compilazione facoltativa

Scheda di dettaglio

DATI ANAGRAFICI DEL GAL SULCIS IGLESIENTE, CAPOTERRA, CAMPIDANO DI CAGLIARI s.c. a r.l.

Codice Fiscale	02324550926
Denominazione	Gal Sulcis Iglesiasiente, Capoterra, Campidano di Cagliari s.c. a r.l.
Anno di costituzione della società	1996
Forma giuridica	Società per azioni
Tipo di fondazione	
Altra forma giuridica	-----
Stato della società	attiva
Anno di inizio della procedura ⁽¹⁾	-----
Società con azioni quotate in mercati regolamentati ⁽²⁾	-----
Società che ha emesso strumenti finanziari quotati in mercati regolamentati (ex TUSP) ⁽²⁾	-----

SEDE LEGALE DEL GAL SULCIS IGLESIENTE, CAPOTERRA, CAMPIDANO DI CAGLIARI s.c. a r.l.

NOME DEL CAMPO	
Stato	Italia
Provincia	Sud Sardegna
Comune	Masainas
CAP	09010
Indirizzo	Via Aldo Moro, snc
Telefono	0781697025
FAX	0781697177
Email	galsulcisiglesiente@pec.it

SETTORE DI ATTIVITÀ DEL GAL SULCIS IGLESIENTE, CAPOTERRA, CAMPIDANO DI CAGLIARI

NOME DEL CAMPO	
Attività 1	829999 strategie di sviluppo locale
Peso indicativo dell'attività %	100

ULTERIORI INFORMAZIONI DEL GAL SULCIS IGLESIENTE, CAPOTERRA, CAMPIDANO DI CAGLIARI

NOME DEL CAMPO	
Società in house	no
Previsione nello statuto di limiti sul fatturato ⁽³⁾	no
Deliberazione di quotazione di azioni in mercati regolamentati nei termini e con le modalità di cui all'art. 26, c. 4	no
Società contenuta nell'allegato A al D.Lgs. n. 175/2016	no
Società a partecipazione pubblica di diritto singolare (art.1, c. 4, lett. A)	no
Riferimento normativo società di diritto singolare ⁽³⁾	-----
La partecipata svolge attività economiche protette da diritti speciali o esclusivi insieme con altre attività svolte in regime di mercato	no
Riferimento normativo società con diritti speciali o esclusivi insieme con altre attività svolte in regime di mercato ⁽³⁾	-----

NOME DEL CAMPO	
Società esclusa dall'applicazione dell'art. 4 con DPCM (art. 4, c. 9)	no
Società esclusa dall'applicazione dell'art. 4 con provvedimento del Presidente della Regione o delle Prov. Autonome (art. 4, c. 9)	no
Riferimento normativo atto esclusione ⁽⁴⁾	-----

	Anno 2018
Tipologia di attività svolta	attuazione di strategie di sviluppo locale
Numero medio di dipendenti	due impiegati
Numero dei componenti dell'organo di amministrazione	cinque
Compenso dei componenti dell'organo di amministrazione	2.240,00
Numero dei componenti dell'organo di controllo	uno
Compenso dei componenti dell'organo di controllo	0,00

	2018	2017	2016	2015	2014
Approvazione del bilancio	si	si	si	si	si
Risultato d'esercizio	207,00	529,00	2.171,00	646,00	1.311,00

Attività produttive di beni e servizi o Distretti tecnologici

NOME DEL CAMPO	2018	2017	2016
A1) Ricavi delle vendite e delle prestazioni	0	0	0
A5) Altri Ricavi e Proventi	189.630	155.534	154.021
di cui Contributi in conto esercizio	18.742	153.627	154.021

QUOTA DI POSSESSO (quota diretta e/o indiretta)

Tipologia di Partecipazione	Partecipazione diretta
Quota diretta ⁽⁵⁾	2,87
Codice Fiscale Tramite ⁽⁶⁾	
Denominazione Tramite (organismo) ⁽⁶⁾	
Quota detenuta dalla Tramite nella società ⁽⁷⁾	

QUOTA DI POSSESSO – TIPO DI CONTROLLO

NOME DEL CAMPO	INDICAZIONI PER LA COMPILAZIONE
Tipo di controllo	2,87 controllo di natura civilistica legato al potere del socio in assemblea

INFORMAZIONIED ESITO PER LA RAZIONALIZZAZIONE

La partecipata svolge un'attività di produzione di beni e servizi a favore dell'Amministrazione?	No
Attività svolta dalla Partecipata	attuazione di strategie di sviluppo locale
Descrizione dell'attività	Animazione dello spazio rurale, concorso allo sviluppo delle zone rurali, sostegno e assistenza alle pmi agricole, artigiane, industriali e del terziario, valorizzazione dei prodotti agricoli e artigianali, formazione
Quota % di partecipazione detenuta dal soggetto privato ⁽⁸⁾	56,70
Svolgimento di attività analoghe a quelle svolte da altre società (art.20, c.2 lett.c)	no
Necessità di contenimento dei costi di funzionamento (art.20, c.2 lett.f)	no
Necessità di aggregazione di società (art.20, c.2 lett.g)	no
L'Amministrazione ha fissato, con proprio provvedimento, obiettivi specifici sui costi di funzionamento della partecipata? (art.19, c.5) ⁽⁹⁾	no
Esito della ricognizione	mantenimento senza interventi
Modalità (razionalizzazione) ⁽¹⁰⁾	-----
Termine previsto per la razionalizzazione ⁽¹⁰⁾	-----
Le misure di razionalizzazione sono state concluse alla data del 31/12/2018?	
Note*	

Scheda di dettaglio

DATI ANAGRAFICI DELLA SOCIETA SV.IM .CONSORTIUM

Codice Fiscale	06868030724
Denominazione	SV.IM Consortium Consorzio per lo sviluppo delle imprese società consortile per azioni in liquidazione,
Anno di costituzione della società	13 febbraio 2009
Forma giuridica	Società consortile per azioni
Tipo di fondazione	
Altra forma giuridica	-----
Stato della società	Scioglimento dal 18/11/2013 liquidazione dal 23/01/2014 fallimento dal 14/04/2017
Anno di inizio della procedura ⁽¹⁾	Scioglimento dal 18/11/2013 liquidazione dal 23/01/2014 fallimento dal 14/04/2017
Società con azioni quotate in mercati regolamentati ⁽²⁾	-----
Società che ha emesso strumenti finanziari quotati in mercati regolamentati (ex TUSP) ⁽²⁾	-----

L'ufficio del controllo analogo non era a conoscenza della partecipazione nella società. Si è provveduto, di conseguenza, all'esame degli atti presenti sul sito "telemaco" di "registroimprese.it" dove sono contenuti gli atti depositati presso le Camere di Commercio. Dall'esame di alcuni atti si è rilevato che, presumibilmente, la sottoscrizione del capitale sociale sia avvenuta attorno all'anno 2010. Poiché nell'acquisizione di nuove partecipazioni sociali è fondamentale l'atto di indirizzo dell'organo consiliare, sono stati esaminati gli atti del Consiglio provinciale degli anni 2008 e 2009. Da tale verifica non è stato rintracciato alcun atto consiliare con il quale si autorizzava la sottoscrizione di una quota del capitale sociale della società *de quo*. Sarà compito di questo Ente procedere a contattare la società per comprendere in che modo sia avvenuta l'acquisizione del capitale sociale. Resta inteso che in assenza di una formale autorizzazione del Consiglio provinciale, unico soggetto deputato, l'acquisizione in nome e per conto dell'Ente Provincia di Cagliari debba intendersi effettuato ai sensi dell'articolo 1411 del codice civile, per il quale non risulta che la Provincia di Cagliari abbia espresso la volontà di avvalersene.

SEDE LEGALE DELLA SV.IM .CONSORTIUM

Stato	Italia
Provincia	Bari
Comune	Bari
CAP *	
Indirizzo *	Via Giovanni Bovio 43/L c/o studio legale Grimaldi
Telefono *	
FAX *	
Email *	

SETTORE DI ATTIVITÀ DELLA SV.IM .CONSORTIUM

Attività 1	INATTIVA
Peso indicativo dell'attività %	

ULTERIORI INFORMAZIONI SULLA SV.IM .CONSORTIUM

Società in house	no
Previsione nello statuto di limiti sul fatturato ⁽³⁾	
Deliberazione di quotazione di azioni in mercati regolamentati nei termini e con le modalità di cui all'art. 26, c. 4	no
Società contenuta nell'allegato A al D.Lgs. n. 175/2016	no

Società a partecipazione pubblica di diritto singolare (art.1, c. 4, lett. A)	no
Riferimento normativo società di diritto singolare ⁽³⁾	-----
La partecipata svolge attività economiche protette da diritti speciali o esclusivi insieme con altre attività svolte in regime di mercato	no
Riferimento normativo società con diritti speciali o esclusivi insieme con altre attività svolte in regime di mercato ⁽³⁾	-----
Società esclusa dall'applicazione dell'art. 4 con DPCM (art. 4, c. 9)	no
Società esclusa dall'applicazione dell'art. 4 con provvedimento del Presidente della Regione o delle Prov. Autonome (art. 4, c. 9)	no
Riferimento normativo atto esclusione ⁽⁴⁾	-----

DATI DI BILANCIO PER LA VERIFICA TUSP

NOME DEL CAMPO	Anno 2018
Tipologia di attività svolta	INATTIVA
Numero medio di dipendenti	
Numero dei componenti dell'organo di amministrazione	
Compenso dei componenti dell'organo di amministrazione	
Numero dei componenti dell'organo di controllo	
Compenso dei componenti dell'organo di controllo	-----

NOME DEL CAMPO	2018	2017	2016	2015	2014
Approvazione del bilancio	----	----	----	----	----
Risultato d'esercizio	----	----	----	----	----

L'ultimo bilancio depositato è riferito all'esercizio sociale 2012.

QUOTA DI POSSESSO (quota diretta e/o indiretta)

Tipologia di Partecipazione	Partecipazione diretta
Quota diretta ⁽⁵⁾	0,05
Codice Fiscale Tramite ⁽⁶⁾	
Denominazione Tramite (organismo) ⁽⁶⁾	
Quota detenuta dalla Tramite nella società ⁽⁷⁾	

QUOTA DI POSSESSO – TIPO DI CONTROLLO

Tipo di controllo	Situazione di fallimento
-------------------	--------------------------

INFORMAZIONIED ESITO PER LA RAZIONALIZZAZIONE

La partecipata svolge un'attività di produzione di beni e servizi a favore dell'Amministrazione?	No
Attività svolta dalla Partecipata	inattiva
Descrizione dell'attività	inattiva
Quota % di partecipazione detenuta dal soggetto privato ⁽⁸⁾	-----
Svolgimento di attività analoghe a quelle svolte da altre società (art.20, c.2 lett.c)	no
Necessità di contenimento dei costi di funzionamento (art.20, c.2 lett.f)	
Necessità di aggregazione di società (art.20, c.2 lett.g)	
L'Amministrazione ha fissato, con proprio provvedimento, obiettivi specifici sui costi di funzionamento della partecipata? (art.19, c.5) ⁽⁹⁾	no
Esito della ricognizione	razionalizzazione
Modalità (razionalizzazione) ⁽¹⁰⁾	Situazione di fallimento
Termine previsto per la razionalizzazione ⁽¹⁰⁾	-----
Le misure di razionalizzazione sono state concluse alla data del 31/12/2018?	no
Note*	